ESPACE LUDIKO

Jouer • Explorer • Découvrir • Apprendre

Bilan annuel des activités 2020- 2021

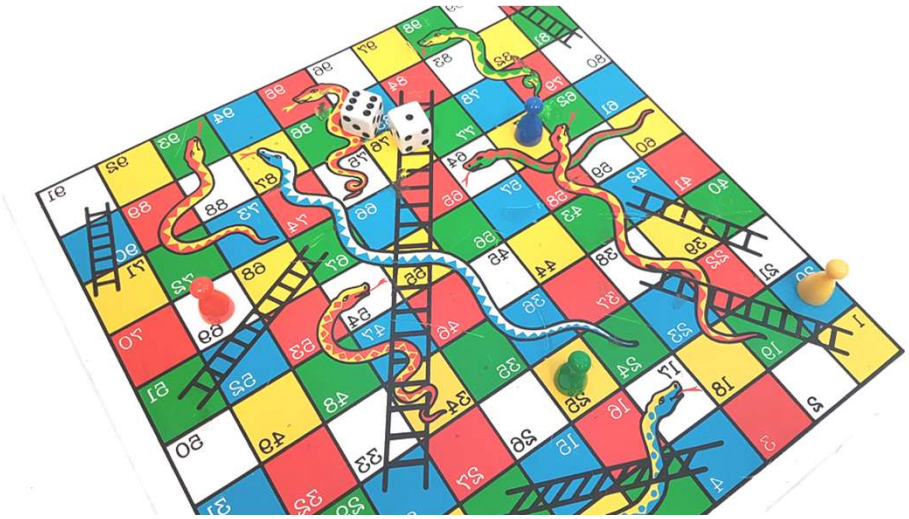

Mot de la présidente

Chers membres de la magnifique communauté de la ludothèque Espace Ludiko,

Je vous souhaite la bienvenue à cette 4e assemblée de l'histoire de l'organisme. Nous sommes très heureux de vous avoir à nos côtés pour cette occasion de célébration et de réflexion sur l'avenir d'Espace Ludiko. Votre implication nous touche toujours autant à chaque fois.

Je me considère choyée d'avoir présider la troisième année de vie de la ludothèque avec des membres d'administration d'une valeur inestimable. Mesdames, en présentiel ou virtuelle, vous êtes si belles !

Nous considérons que nous avons relevés des défis de taille cette année. Nous avons réussi à nous adapter à la situation actuelle qu'impose la pandémie. Espace Ludiko a mené à terme plusieurs projets d'envergure, dont l'établissement d'un système de prêt en ligne, l'animation de nombreuses activités extérieures et repris l'ouverture partielle de son local pour le prêt de jeux.

Il faut absolument souligner le travail colossal de notre merveilleuse coordonnatrice, la fondatrice de la ludothèque Espace Ludiko, qui a œuvré sans compter les heures de bénévolat pour créer ou maintenir des partenariats avec une table de concertation, des ministères, fondations, organismes, municipalités et entreprises. Dominique Decelles, tu es la pierre angulaire de cet organisme et son succès représente bien tout l'amour que tu lui donnes.

Bien sûre, plusieurs défis nous attendent toujours, nous sommes prêts à les surmonter avec créativité, tout en s'amusant !

Avez-vous envie de jouer avec nous ? Vous êtes toujours les bienvenus !

À VOS JEUX !

Martine Bouchard

Présidente de la ludothèque Espace Ludiko

Mission et objectifs de la ludothèque

Mission:

Espace Ludiko est un organisme à but non lucratif qui a pour mission de **promouvoir le jeu, la découverte, l'exploration et l'apprentissage**, des petits et grands dans un espace convivial, ainsi que de **favoriser le développement** global et le bien-être des familles à travers le jeu.

Objectifs

- Opérer une ludothèque pour le bénéfice du public en offrant un **service de prêt de jeux et de jouets** ainsi qu'en offrant un **espace de jeu** et des **activités familiales** visant à favoriser les interactions parents-enfants et le développement des habiletés motrices, cognitives, affectives, sociales et créatives des enfants.

- Promouvoir l'éducation des familles en organisant des **ateliers, formations et conférences** portant sur le développement globale de l'enfant et la parentalité, notamment sur l'apport du jeu dans l'apprentissage et le développement des habilités motrices, cognitives, affectives, sociales et créatives.



Fréquentation de la ludothèque

Septembre 2020 à Aout 2021

OUVERTURE DU LOCAL

89 PLAGES HORAIRE D'OUVERTURE

2121 JEUX EMPRUNTÉS

404 VISITES PAR LES FAMILLES

Comparatif 2019-2020

87 Plages horaire

1208 Jeux empruntés

286 Visites

22 Nouvelles inscriptions

PLUS D'UNE CENTAINES DE FAMILLES MEMBRES

59 NOUVELLES INSCRIPTIONS

Fréquentation de la ludothèque
D'où vient notre clientèle ?

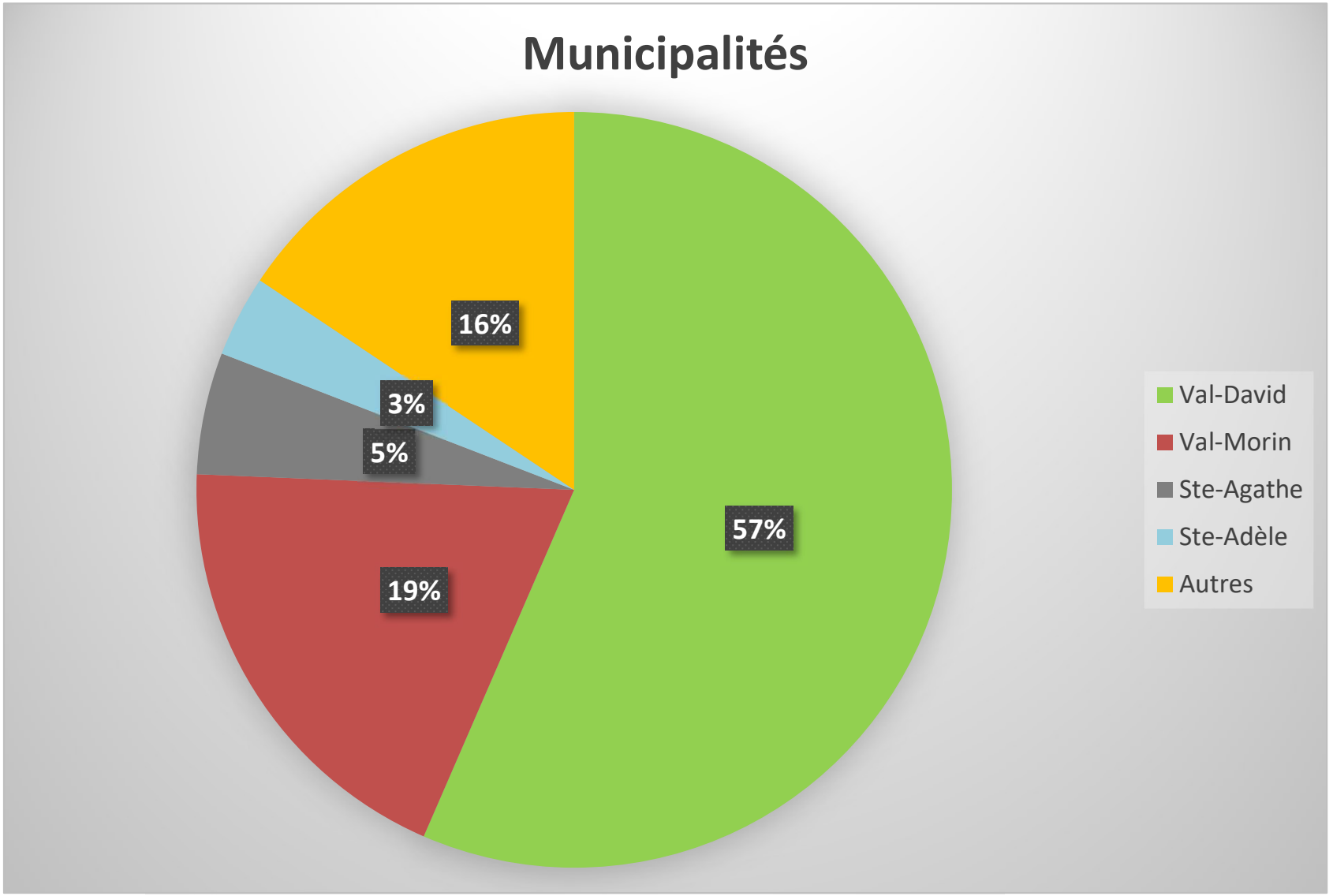

Implication des membres

21 Familles impliquées

374h De bévévolat par les familles, le CA et membres de la communauté

17 Participation des bénévoles aux plages horaires d'ouverture





Impact de la Covid sur l'organisme

Dû à la covid-19, la ludothèque a dû annuler plusieurs activités et services :

- Possibilité de jouer sur place et de partager des moments avec d'autres familles
- Soirée de jeux familiales et intergénérationnelles
- Brunch de Noel
- Participation à la fête Nationale
- Fête des 3 ans de Ludiko
- Noël des campeurs
- Animation de période de jeux dans les écoles
- Les matinées d'école maison
- Plusieurs ateliers pédagogiques (3 thèmes de 8 semaines pour les 6-12 ans (24 journées) et pour les 3-6 ans (24 demi-journées))
- Grande diminution ou cessation de l'implication des membres bénévoles pour l'aide au fonctionnement global (vérification des jeux, entretien du local…)

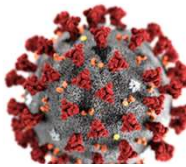



Malgré nos défis, voici les subventions que nous sommes allés chercher cette année

- Plusieurs démarches pour des demandes de subvention (15)
  - ✓ **Subventions obtenues (montants arrondis):**
    - Fondations tremblant Animation 13000$
    - Fondation Tremblant achat de jeux : 4000$
    - Municipalité de Val-Morin : 800$
    - Cadaf : 2500$
    - Centraide : 5000$
    - PREL « À vos jeux » 32000$
    - PREL « Criculitout » et capsules (capsules débutant à l'automne) 25000$
    - PREL « Glissade Estivale » 15000$

      Pour un total de : 97 300$
    - Poste Canada « zone ME WE » 15000$ (activité débutant automne2021)
    - Allume ton potentiel (table de concertation santé mentale) 12880$
    - Ministère de la famille « Alemmo » (activités débutant automne2021) 25000$
    - Ministère de la famille « Parents présents-enfant(s) gagnant(s) » (activités débutant automne2021) 15000$

  X Subventions refusées
    - Initiative Canadienne pour les communauté en santé
    - Centraide Local partagé
    - Emploi canada (2x) erreur dans le formulaire
    - Demande de reconnaissance comme organisme famille

Malgré nos défis, voici ce que nous avons réalisé cette année

Projet à vos jeux - Objectifs et services offerts

L'objectif était principalement de soutenir le plaisir d'apprendre (littératie et numératie) et de favoriser la réussite des jeunes en utilisant la ludification.

Ludi-mots



Ludi-mots est une activité conçue afin de soutenir le plaisir de lire chez les enfants et les ados. Dans un premier temps, une activité autour des livres est présentée dans le but de rendre la lecture accessible, stimulante et intéressante, selon les intérêts de chacun. En ce sens, nous souhaitons passer le message que lire n'est pas seulement une "tâche scolaire". Dans un deuxième temps, des jeux sont proposés afin de stimuler le développement du vocabulaire de manière ludique.

- Animation de jeux de mots/ vocabulaire / histoire pour les petits (3-5 ans)
- Animation d'activité sur le plaisir de lire suivi d'une période de jeux (6-12 ans et 13-17 ans). Plusieurs jeux seront proposés afin de voir la lecture de façon différente et de la rendre amusante et stimulante !

Bubble Fun Mots



Activités extérieures avec les bubbles football. Des jeux sur la lecture sont présentés de façon vraiment amusante et en mouvement ! Vous devez avoir accès à un grand terrain gazonné (comme un terrain de soccer ou de baseball) et de l'électricité accessible à l'extérieur. Vous pouvez aussi vous déplacer avec votre groupe à la ludothèque Espace Ludiko.

Zone Me We (Cirque et art de rue)



Hans Bongers propose un programme de progressions des habiletés motrices à l'aide de l'art de rue et du cirque. Ces activités ont lieu à l'extérieur et du matériel est à votre disposition. Le bien-être dans son corps, la persévérance, le développement de nouvelles compétences et la confiance en soi seront mises de l'avant.

Cette activité stimulante permet de mieux connaître ses propres capacités et de s'améliorer !

Abonnement à la ludothèque pour les organismes



Un abonnement à la ludothèque à prix réduit sera offert à plusieurs organismes (8) de la région afin que ceux-ci puissent utiliser toutes sortes de jeux avec leur clientèle.



Projet à vos jeux - Résultats

- Au total, 24 activités estivales ont été offertes :

- ❑ **Bubble Fun Mots** : 7 activités
- ❑ **Zone Me We** : 10 activités
- ❑ **Ludi-Mots :** 7 activités

Les activités ont été offertes dans différents milieux comme les camps de jours et plusieurs organismes communautaires (MDJ de La Minerve, MDJ de Labelle, CapJem, Maison de la Famille Du Nord, …)

Nombre de personnes touchées :

Bubble Fun	85
Ludi-Mots	58
Zone ME WE	173
Abonnement organisme	3

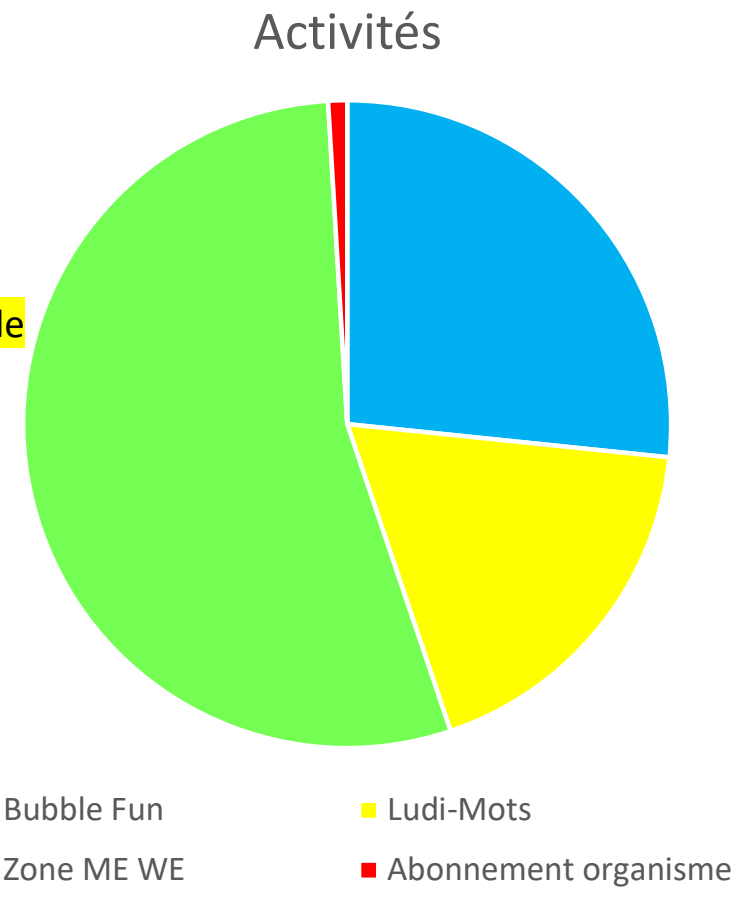

Autres activités réalisées cette année

Projet Circulitout+ : Objectifs et services offerts

L'objectif était principalement de soutenir le plaisir d'apprendre (littératie et numératie) et de favoriser la réussite des jeunes en utilisant la ludification.

Circulitout + (Activité pour tous les citoyens)

*Qu'est-ce que **Circulitout+**?*

La tournée **Circulitout** se déplace dans les parcs pour favoriser le goût et le plaisir de la lecture à l'aide de lecture d'histoires animées. Cette année, l'ajout du " +" représente la présence d'**Espace Ludiko** qui se joint à la tournée en y ajoutant un volet jeux !

En tout 700 enfants présents

En tout 210 adultes présents

Projet Glissade estivale – Jeux et critique

Objectifs et services offerts

L'objectif était principalement de soutenir le plaisir d'apprendre (littératie et numératie) et de favoriser la réussite des jeunes en utilisant la ludification afin de réduire l'écart des apprentissage causé par le congé d'été.

Glissade Estivale – Jeux et critique

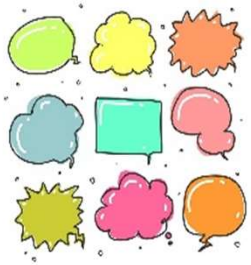

Cette activité permet aux enfants et ados de découvrir le monde des jeux ! Dans un premier temps l'activité leur permettra d'explorer plusieurs types de jeux. Par la suite, les jeunes seront amenés à faire une critique sur un ou plusieurs jeux en donnant leur opinion sur certains éléments (mécanique de jeux, graphisme, plaisirs à jouer, apprentissage, stratégies, …). Des outils seront remis aux organismes pour poursuivre la critique de jeux dans les semaines et mois à venir, s'ils en ont envie.

En tout 121 enfants présents

En tout 19 adultes présents

Évènements



Animation de la zone familiale durant le Big Bang Fest à Val-Morin



Évènements

Journée familiale pour célébrer la fin de l'été

Jeux extérieurs
Épluchette de blé d'inde
Jeux de table
Art de rue et Cirque
Fabrication de poïs
Vente de jeux usagés
Bubbles Fun
Tirages
Et plus !





Les revenus

Total : 82422,01$

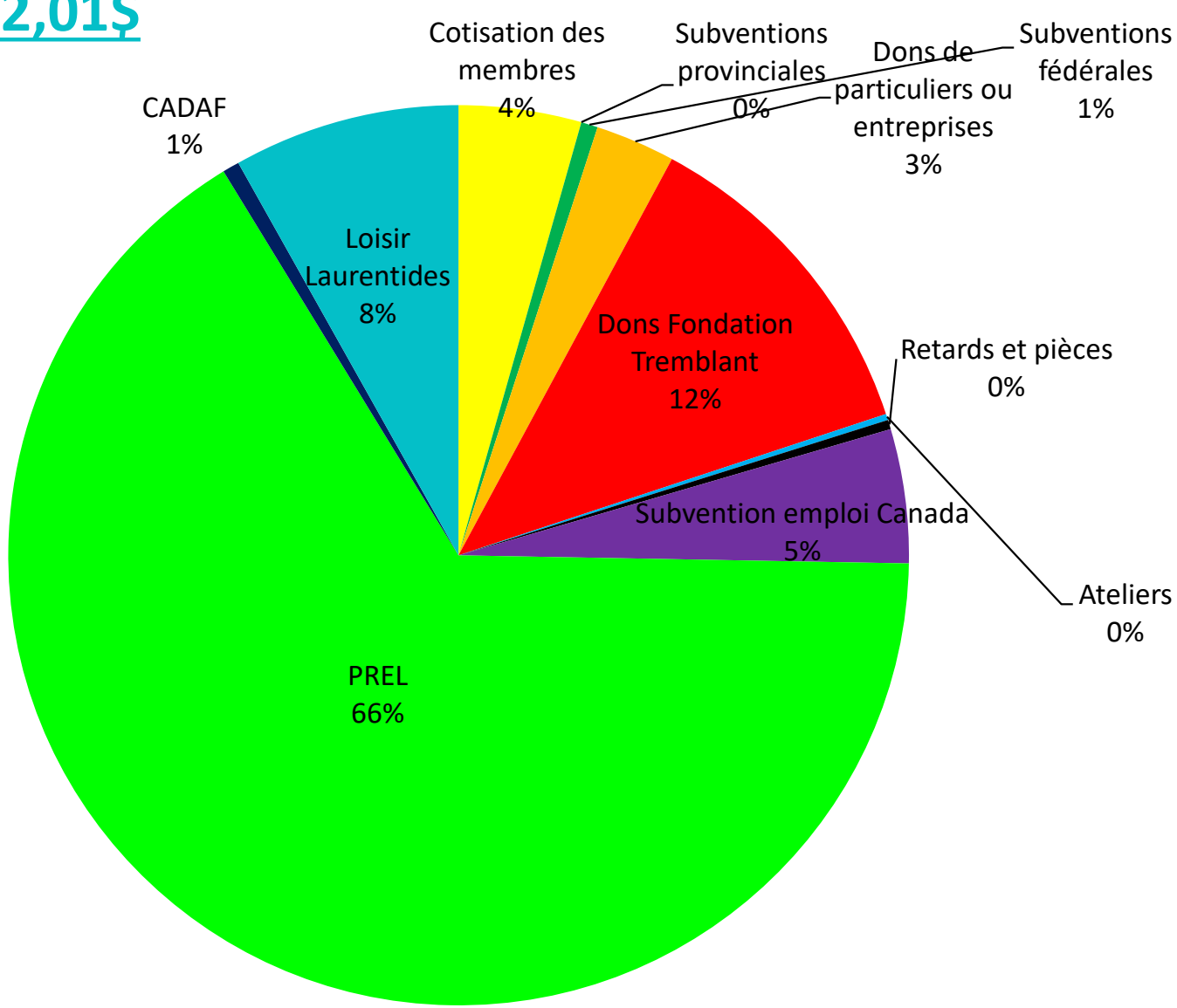

Les dépenses

Total : 79755$

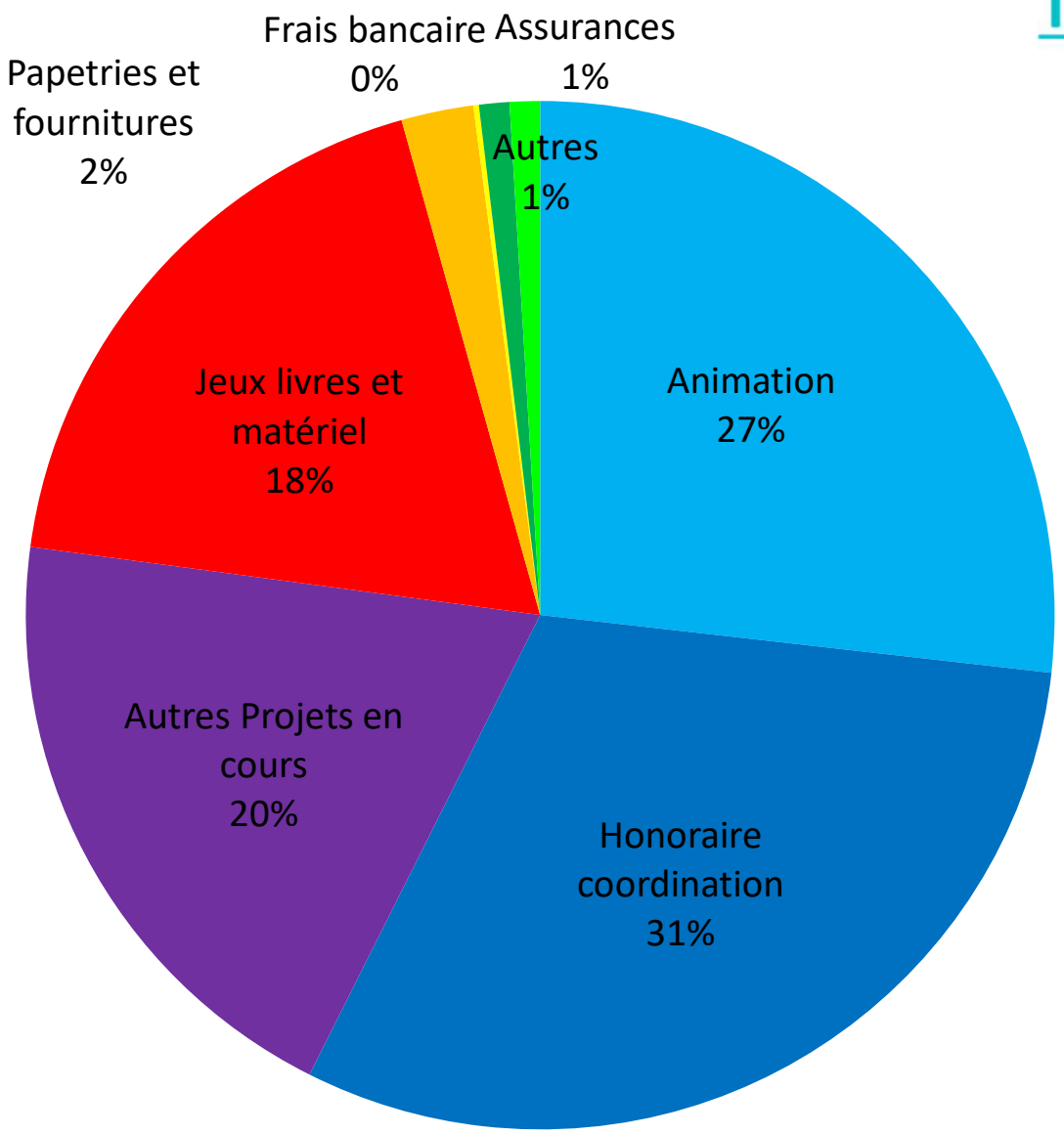



Ludothèque Espace Ludiko
Bilan au 2021-08-31

Bilan financier

ACTIF		
Actifs à court terme		
Petite caisse	194.29	
Compte courant	26 777.24	
Total de l'encaisse		26 971.53
Total actifs à court terme		26 971.53
TOTAL ACTIF		26 971.53
PASSIF		
Passif à court terme		
Provision pour année suivante		14 000.00
Vacances à payer		303.12
Assurance-emploi à payer	228.11	
Impôt fédéral à payer	285.36	
Total receveur général		513.47
RRQ à payer	653.04	
Québec à payer	354.93	
FSSQ à payer	95.36	
RQAP à payer	102.76	
Total - Ministre des Finances Qué.		1 206.09
TPS/TVH payée sur les achats	-355.03	
TPS/TVH à remettre (Rembours...		-355.03
TVQ payée sur les achats	-708.46	
TVQ à remettre (Remboursement)		-708.46
Total du passif à court terme		14 959.19
TOTAL PASSIF		14 959.19

AVOIR DES PROPRIÉTAIRES	
Avoir des propriétaires	
Bénéfices non répartis- exer. préc.	9 334.76
Bénéfice net	2 677.58
Total - Avoir des propriétaires	12 012.34
TOTAL AVOIR DES PROPRIÉTAIRES	12 012.34
PASSIF ET AVOIR	26 971.53



État des résultats

		Réel 2020-09-01 au 2021-08-31		Réel 2019-09-01 au 2020-08-31
PRODUIT				
Produit des ventes				
Cotisations des membres		3 642.00		1 590.00
Suventions provinciales		0.00		500.00
Subventions Emploi Canada		3 993.00		0.00
Subvention Fondation Tremblant		10 000.00		0.00
subvention PREL		54 703.00		0.00
Subvention CADAF		500.00		0.00
Subvention Loisirs Laurentides		6 750.00		0.00
Dons avec recu		1 135.00		0.00
Dons sans recu		1 235.00		26 229.57
Ateliers		188.00		10 625.00
Retards et pièces		276.01		103.00
Ventes nettes		82 422.01		39 047.57
Autre produit				
Revenu d'intérêts		10.97		0.00
Total - Autre produit		10.97		0.00
TOTAL PRODUIT		82 432.98		39 047.57
CHARGE				
Coût des marchandises vendu...				
Animation		17 697.29		6 110.83
projet en cours		13 025.00		0.00
Matériels Ateliers		1 230.18		1 377.15
Jeux		12 347.05		1 109.98
Achats	242.34		0.00	
Achats nets		242.34		0.00
Coût total des marchandises v...		44 541.86		8 597.96

État des résultats

(suite)

Charges salariales		
Salaires & traitements	10 897.10	1 226.16
Charge de A-E	154.86	19.83
Charge du RQAP	73.46	9.21
Charge CSST	167.31	0.00
Charge du RRQ	443.44	0.00
Charge du FSSQ	136.94	0.00
Total des charges salariales	11 873.11	1 255.20
Frais généraux d'administration		
Honoraires coordination	20 230.00	19 125.00
Abonnement	225.24	0.00
Assurance	630.00	601.00
Intérêt & frais bancaires	110.65	110.00
Fournitures de bureau	1 499.88	400.52
Charges de véhicule à moteur	14.02	0.00
Divers	0.00	709.88
Réparations & entretien	630.64	0.00
Total - Frais généraux d'admin.	23 340.43	20 946.40
TOTAL CHARGE	79 755.40	30 799.56
BÉNÉFICE NET	2 677.58	8 248.01

À venir en 2021-2022

- Trouver un financement pour que notre mission globale soit soutenue.
- Trouver un local plus grand et mieux adapté aux besoins et à l'offre de service de l'organisme
- Créer, poursuivre et solidifier les partenariats avec plusieurs organismes et organisations

(CapJem, Pédiatrie sociale, Maisons des jeunes, Maison de la famille, Parents uniques, Ombrelle, Camps de jour, Classes régulières et spécialisée, Centre des cimes, CPE, Bibliothèques, Municipalités, …)

- Continuer de créer des ateliers et offres de services pour favoriser le développement et le plaisir d'apprendre
- Finaliser le système d'emprunt en ligne
- Création du site web de l'organisme



À venir en 2021-2022 (suite)

- Création, montage et lancement des capsules pour favoriser le l'apprentissage par le jeu
- Offre de capsules, conférences et cafés-causerie pour soutenir la parentalité bienveillante !
- Activités de stimulation 2-6 ans
- Ateliers parents /enfants sur le jeux avec bébé (6-18 mois)
- Partenariat avec des orthophonistes et ergothérapeutes pour offrir des outils et/ou matériel spécialisé répondant aux besoins des enfants ayant des difficultés ou retard de développement



Merci de votre participation

et de votre écoute !

À vous la parole !

Questions, Commentaires,

Suggestions,… !



On vous écoute !